

CALVARIO DE LOS BALDÍOS-CHINYERO

Impresionante sendero que discurre dentro de la Reserva Natural Especial El Chinyero entre áridas lenguas de lava reciente hasta llegar a su foco de emisión: El Chinyero.

¿Cómo llegar?

El Calvario de los Baldíos yendo en coche se encuentra próximo al Valle de Arriba. En el cruce tras la parada de guagua tomar la calle de la derecha y continuar recto, ignorando la señal de prohibido, hasta llegar al Calvario de los Baldíos.

Duración

3 Horas

Dificultad

Media

Cronograma

00´ Calvario de los Baldíos. Construido en honor al Santísimo Cristo, que hizo que la lengua de lava del Chinyero se detuviera. Tomar la pista que en el límite de la lengua de lava va hacia la izquierda y girando discurre junto a ella.

10´ Bifurcación donde se tomará la derecha. Tras 5 minutos coger un desvío a la derecha, como hacia la puerta de una finca; antes de llegar a ella un camino estrecho entre muros, por la derecha, penetra en la lava y continúa por la senda labrada en este árido suelo existente tan solo desde 1909 (erupción del Chinyero)

25´ Salir de la lava a los pies de Bilma, que emerge a la derecha. Caminar unos minutos entre escobones y volver a la lava

30´ en las proximidades de dos grandes rocas volcánicas. A la izquierda un muro roto da paso a dos caminos. Tomar el de la izquierda y, en la bifurcación situada a pocos metros seguir por la derecha cruzando la lava. En su extremo no girar sino remontar un reborde y descender a una

50´ mancha de vegetación que hay que atravesar.

1h 05´ Camino sobre picón que bajo pequeños conos volcánicos poblados de vinagrera lleva a la pista junto al canal de Vergara. Continuar por ella hacia la izquierda hasta

1h 17´ punto donde la pista se ensancha y sale un ramal hacia la derecha. Seguirlo y tomar el primer desvío a la izquierda. En este tramo se puede ver codeso (*Adenocarpus viscosus*) y (*Ptercephalus lasiospermus*) entre otros.

1h 30´ Bifurcación difusa; tomar la izquierda para ascender entre pinos y junto a una hilera de higueras.

1h 40´ Se sale a otra pista. Ascender por la izquierda y sobre un escalón en el picón girar a la derecha para enlazar con una senda que bordea la Montaña del Estrecho entre pinos y donde es posible observar al endémico pinzón azul (*Fringilla teydea*) del pinar.

1h 55´ Claro en el pinar tras el descenso. Próxima a él está la pista que se debe continuar hacia la izquierda; tras subir la cuesta aparece el Chinyero a la derecha. A continuación, en ese llano y junto a una hoya con pinos, a la derecha el camino entra en la lengua de lava y pasa a la izquierda de dos pinos aislados. Caminar entre lava hasta

2h 20´ pinar. Tomar la veredita a la izquierda para dar con la pista que seguirá, pasando junto a curiosas formas de lava.

2h 30´ Se sale a otra pista y se continúa por la derecha. Se cruza una barrera y, tras pasar por una zona con abundante *Aeonium spathulatum*, *Scrophularia glabrata* y *Ranunculus cortusifolius* andando sobre pista de picón se llega a

3h El Chinyero. Caminando por la pista pronto se alcanza una amplia zona de pinos apropiada para el descanso.

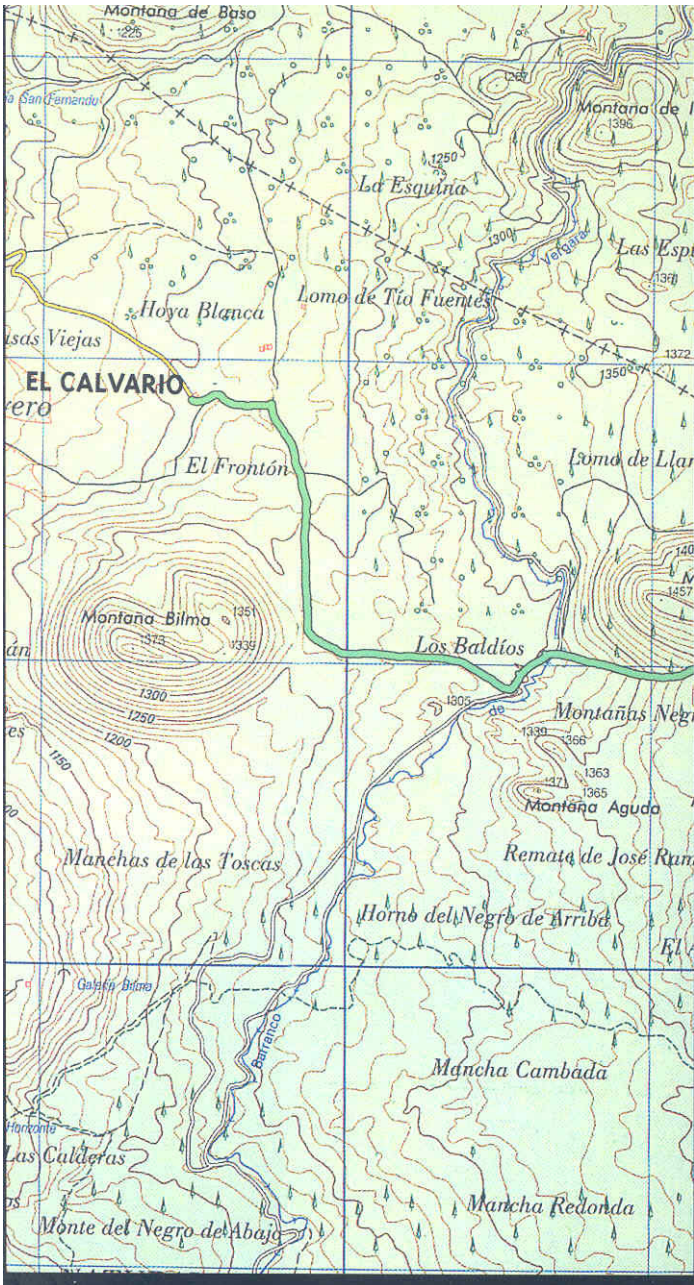

Img1. Calvario de los Baldíos-Chinyero 1

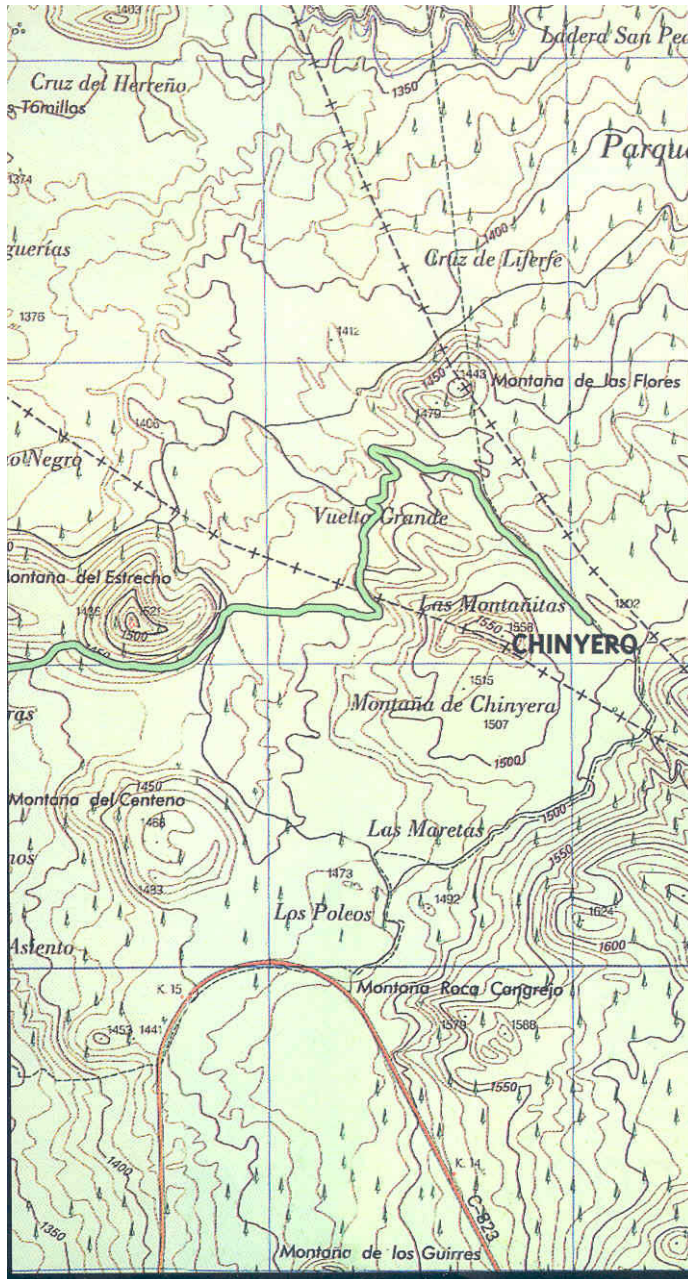

Img2. Calvario de los Baldíos-Chinyero 2